

Documento di analisi di congruità e ragionevolezza dei costi per l'aggiornamento dei piani di gestione ed il riparto delle risorse finanziarie distinto per le aree ZSC e ZPS

Regolamento Regionale Burc. N. 37 del 26 Marzo 2018

Calcolo per le ZSC

Calcolo giornate uomo					
	Imponibile	Cassa (4%)	Totale	Iva (22%)	Totale
profilo junior	80	3,2	83,2	18,3	101,504
profilo senior	250	10	260,0	57,2	317,2
					418,704

ZSC < 250 ha

Profilo	Compenso comprensivo di iva e cassa (€)	Giornate	Sub totale professionisti (€)	Somma compensi (€)	Numero ZSC	Totale costi (€)
Senior	317,42	7	2.221,9	2.526,5	83	209.695,52
Junior	101,504	3	304,5			

250 < ZSC < 1000

Profilo	Compenso comprensivo di iva e cassa (€)	Giornate	Sub totale professionisti (€)	Somma compensi (€)	Numero ZSC	Totale costi (€)
Senior	317,42	14	4.443,9	5.052,9	57	288.015,53
Junior	101,504	6	609,0			

1000 < ZSC < 4000

Profilo	Compenso comprensivo di iva e cassa (€)	Giornate	Sub totale professionisti (€)	Somma compensi (€)	Numero ZSC	Totale costi (€)
Senior	317,42	25	7.935,5	9.458,1	18	170.245,08
Junior	101,504	15	1.522,6			

ZSC>4000

Profilo	Compenso comprensivo di iva e cassa (€)	Giornate	Sub totale professionisti (€)	Somma compensi (€)	Numero ZSC	Totale costi (€)
Senior	317,42	35	11.109,7	13.139,8	4	52.559,12
Junior	101,504	20	2.030,1			

Ente gestore	N° ZSC	Classi di superficie (ha)				Importo €
		< 250	250 -1000	1000- 4000	> 4000	
Parco Aspromonte	21	6	12	3	0	104.167,2
Città Metropolitana	30	20	8	2	0	109.867,2
Comune di Amendolara	1	0	1	0	0	5.052,9
Parco Marino	28	16	8	3	1	122.359,5
Parco Pollino	28	18	5	4	1	121.711,6
Riserva Tarsia-Crati	3	1	2	0	0	12.632,2
Parco Serre	7	0	5	1	1	47.862,4
Parco Sila	41	20	15	5	1	187.351,4
UNICAL	1	1	0	0	0	2.526,4
Riserva Valli Cupe	2	1	1	0	0	7.579,5
Totale Enti gestori	162	83	57	18	4	721.110,3
Altri	17					
	179					

Calcolo per le Zone di Protezione Speciale (ZPS)

Costo/ettaro=1,0 €

Ente gestore	ZPS	Superficie/ha	Importo €
Parco Aspromonte	Costa Viola + Parco Nazionale della Calabria (quota parte)	33.000	33.000,0
Parco Pollino	Pollino e Orsomarso + Alto Ionio Cosentino	122.767	122.767,00
Parco Sila	Sila Grande + Marchesato e Fiume Neto + Parco nazionale della Calabria (quota parte)	107.000	102.729,0
Totale		262.767	262.767,0

Ente gestore Parco Nazionale dell'Aspromonte n.21 ZSC

N°	CODICE	Denominazione	Superficie ha	Classe
1	IT9350166	Vallone Fusolano (Cinquefrondi)	25,5	<250
2	IT9350150	Contrada Gornelle	83,2	
3	IT9350152	Piani di Zervò	166,6	
4	IT9350174	Monte Tre Pizzi	178,0	
5	IT9350176	Monte Campanaro	245,5	
6	IT9350175	Piano Abbruschiato	245,9	
7	IT9350164	Torrente Vasi	249,7	250 -1000
8	IT9350156	Vallone Cerasella	256,5	
9	IT9350155	Montalto	312,4	
10	IT9350133	Monte Basilico -Torrente Listi	326,1	
11	IT9350157	Torrente Ferraina	438,2	
12	IT9350153	Monte Fistocchio e Monte Scorda	453,6	
13	IT9350134	Canolo Nuovo, Zomaro, Zillastro	482,6	
14	IT9350135	Vallata del Novito e Monte Mutolo	491,0	
15	IT9350154	Torrente Menta	515,6	
16	IT9350147	Fiumara Laverde	545,9	
17	IT9350163	Pietra Cappa - Pietra Lunga - Pietra Castello	624,8	
18	IT9350180	Contrada Scala	739,9	1000-4000
19	IT9350146	Fiumara Buonamico	1.110,7	
20	IT9350145	Fiumara Amendolea (incluso Roghudi, Chorio e Rota Greco)	1.559,6	
21	IT9350178	Serro d'Ustra e Fiumara Butrano	2.045,4	

N° ZSC	Classi di superficie (ha)				Importo €
	< 250	250 -1000	1000- 4000	> 4000	
21	6	12	3	0	104.167,2

Ente Gestore - Parco Nazionale dell'Aspromonte

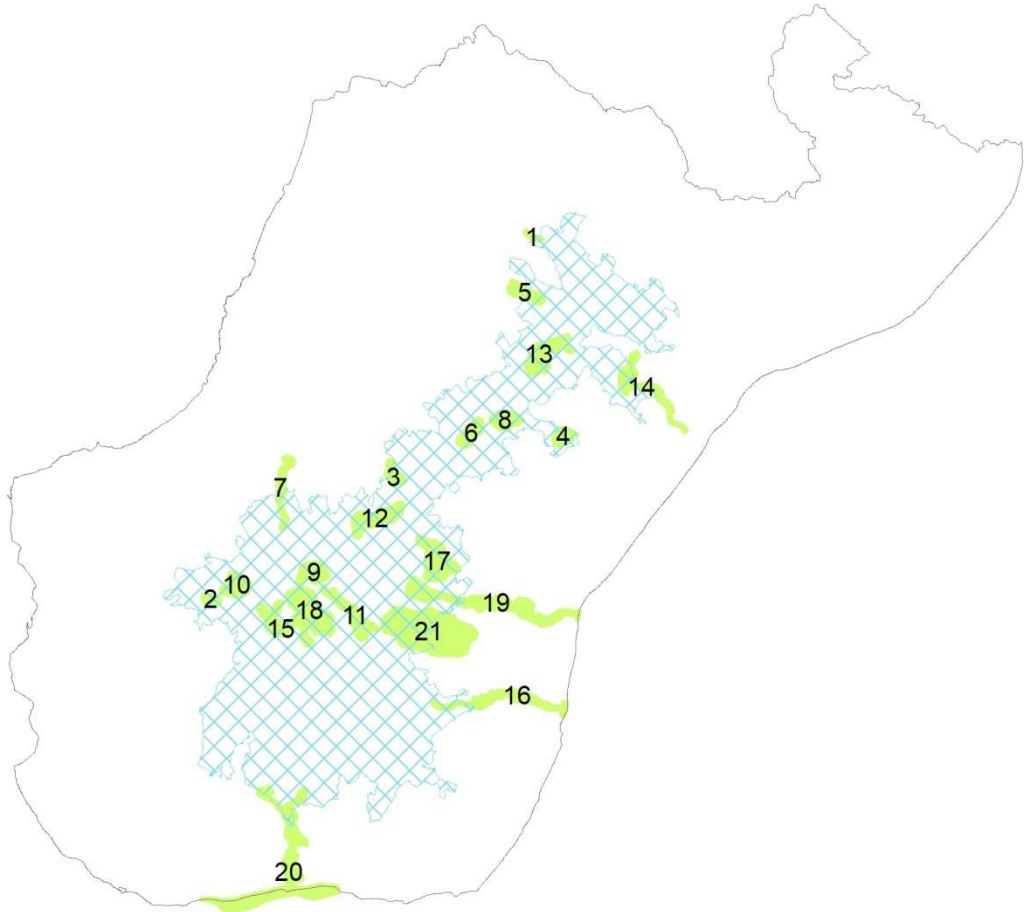

Ente gestore Città Metropolitana di Reggio Calabria n° 30 ZSC

N°	CODICE	Denominazione	Superficie ha	Classe
1	IT9350183	Spiaggia di Catona	6,961	< 250
2	IT9350171	Spiaggia di Pilati	8,265	
3	IT9350169	Contrada Fossia (Maropati)	15,026	
4	IT9350168	Fosso Cavaliere (Cittanova)	20,140	
5	IT9350162	Torrente S. Giuseppe	23,582	
6	IT9350143	Saline Joniche	29,722	
7	IT9350165	Torrente Portello	29,963	
8	IT9350149	Sant'Andrea	37,475	
9	IT9350167	Valle Moio (Delianova)	40,874	
10	IT9350170	Scala-Lemmeni	52,672	
11	IT9350138	Calanchi di Maro Simone	63,933	
12	IT9350140	Capo dell'Armi	68,605	
13	IT9350151	Pantano Flumentari	88,017	
14	IT9350148	Fiumara di Palizzi	103,090	
15	IT9350131	Pentidattilo	103,691	
16	IT9350139	Collina di Pentimele	123,051	
17	IT9350161	Torrente Lago	165,282	
18	IT9350132	Fiumara di Melito	184,406	
19	IT9350159	Bosco di Rudina	213,493	
20	IT9350179	Alica	230,953	
21	IT9350182	Fiumara Careri	311,222	250 -1000
22	IT9350177	Monte Scrisi	326,735	
23	IT9350141	Capo S. Giovanni	340,789	
24	IT9350142	Capo Spartivento	364,781	
25	IT9350173	Fondali di Scilla	374,509	
26	IT9350181	Monte Embrisi e Monte Torrione	427,921	
27	IT9350158	Costa Viola e Monte S. Elia	446,199	
28	IT9350137	Prateria	650,419	
29	IT9350144	Calanchi di Palizzi Marina	1109,233	1000-4000
30	IT9350172	Fondali da Punta Pezzo a Capo dell'Armi	1811,852	

N° ZSC	Classi di superficie (ha)				Importo €
	< 250	250 -1000	1000- 4000	> 4000	
30	20	8	2	0	109.867,2

Ente Gestore -Citta' Metropolitana

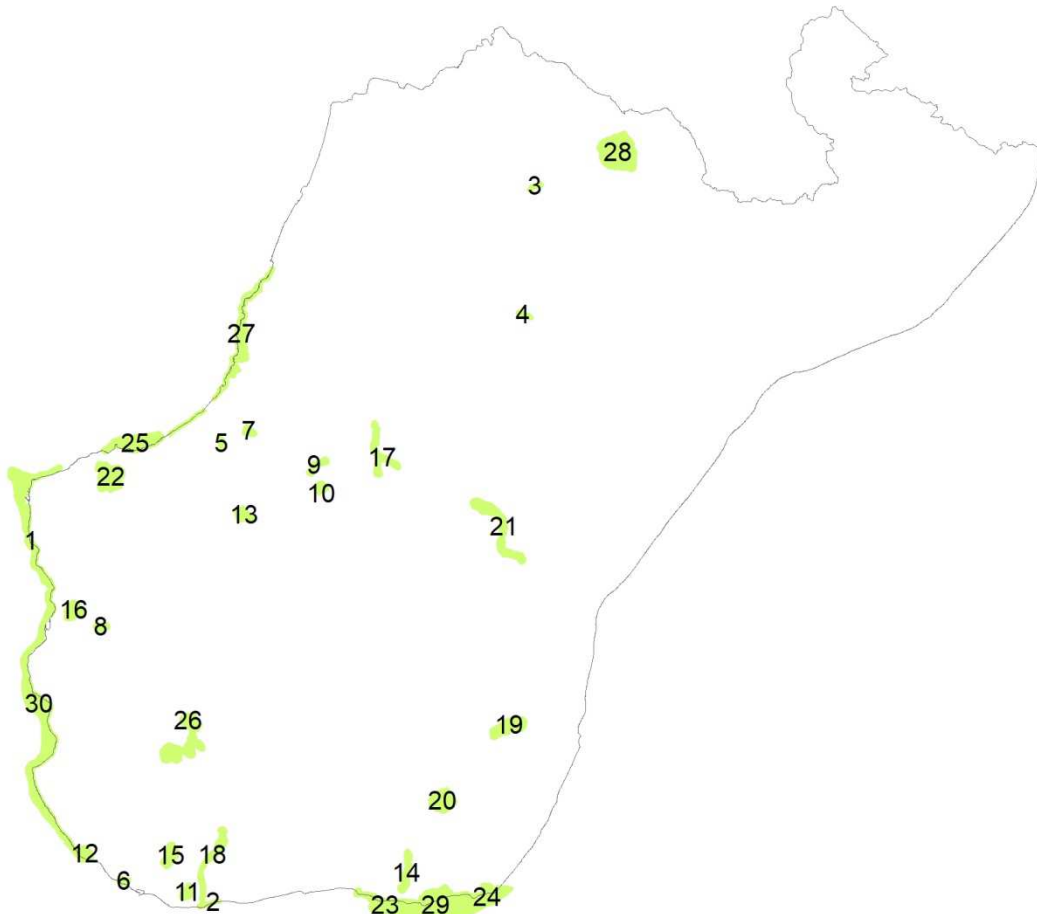

Ente gestore Parco Nazionale del Pollino n° 28 ZSC

N°	CODICE	Denominazione	Superficie ha	Classe
1	IT9310010	Stagno di Timpone di Porace	1,573	<250
2	IT9310015	Il Lago (nella Fagosa)	2,764	
3	IT9310004	Rupi del Monte Pollino	24,703	
4	IT9310001	Timpone della Capanna	28,500	
5	IT9310011	Pozze Boccatore/Bellizzi	30,696	
6	IT9310009	Timpone di Porace	44,771	
7	IT9310021	Cozzo del Pellegrino	53,129	
8	IT9310013	Serra delle Ciavole-Serra di Crispo	54,813	
9	IT9310006	Cima del Monte Dolcedorme	64,406	
10	IT9310005	Cima del Monte Pollino	96,615	
11	IT9310002	Serra del Prete	138,418	
12	IT9310003	Pollinello-Dolcedorme	140,339	
13	IT9310012	Timpa di S.Lorenzo	150,347	
14	IT9310031	Valle del Fiume Esaro	174,183	
15	IT9310030	Monte La Caccia	187,954	
16	IT9310029	La Montea	203,188	
17	IT9310017	Gole del Raganello	227,765	
18	IT9310007	Valle Piana-Valle Cupa	248,126	
19	IT9310022	Piano di Marco	263,258	250-1000
20	IT9310019	Monte Sparviere	280,062	
21	IT9310008	La Petrosa	349,871	
22	IT9310020	Fonte Cardillo	384,424	
23	IT9310027	Fiume Rosa	943,019	1000-4000
24	IT9310032	Serrapodolo	1304,796	
25	IT9310014	Fagosa-Timpa dell'Orso	1413,394	
26	IT9310025	Valle del Fiume Lao	1724,892	
27	IT9310028	Valle del Fiume Abatemarco	2231,318	
28	IT9310023	Valle del Fiume Argentino	4294,831	>4000

N° ZSC	Classi di superficie (ha)				Importo €
	< 250	250 -1000	1000- 4000	> 4000	
28	18	5	4	1	121.711,6

Ente Gestore -Parco Nazionale del Pollino

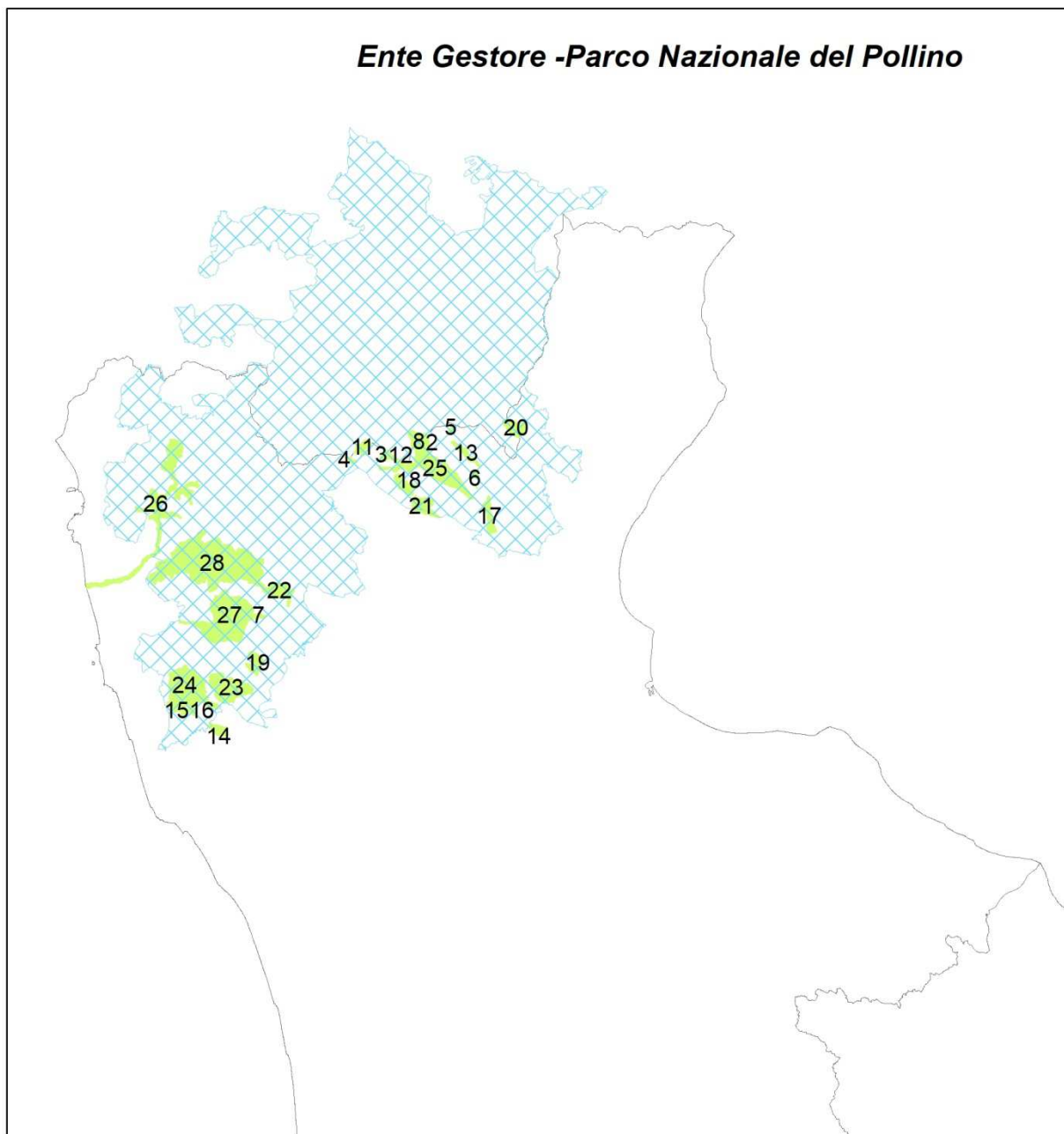

Ente gestore Parco Nazionale della Sila n° 41 ZSC

N°	CODICE	Denominazione	Superficie ha	Classe
1	IT9310075	Monte Curcio	3,016	<250
2	IT9310080	Bosco Fallistro	6,512	
3	IT9320046	Stagni sotto Timpone S. Francesco	11,914	
4	IT9310054	Torrente Celati	16,082	
5	IT9310130	Carlomagno	33,239	
6	IT9310126	Juri Vetere Soprano	60,583	
7	IT9310073	Macchia Sacra	67,499	
8	IT9310076	Pineta di Camigliatello	71,703	
9	IT9320050	Pescaldo	73,065	
10	IT9310127	Nocelleto	82,796	
11	IT9310077	Acqua di Faggio	96,582	
12	IT9330124	Monte Contrò	100,762	
13	IT9330113	Boschi di Decollatura	100,983	
14	IT9310049	Farnito di Corigliano Calabro	131,823	
15	IT9310072	Palude del Lago Ariamacina	150,836	
16	IT9310070	Bosco di Gallopane	177,658	
17	IT9310071	Vallone Freddo	186,705	
18	IT9330116	Colle Poverella	190,194	
19	IT9310074	Timpone della Carcara	192,728	
20	IT9310079	Cozzo del Principe	249,110	
21	IT9320123	Fiume Lepre	257,620	250-1000
22	IT9310084	Pianori di Macchialonga	348,730	
23	IT9310085	Serra Stella	353,802	
24	IT9310081	Arnocampo	359,259	
25	IT9330128	Colle del Telegrafo	376,081	
26	IT9310068	Vallone S. Elia	440,478	
27	IT9330125	Torrente Soleo	450,619	
28	IT9310056	Bosco di Mavigliano	494,498	
29	IT9310082	S. Salvatore	578,519	
30	IT9320104	Colline di Crotone	606,720	
31	IT9330114	Monte Gariglione	608,247	
32	IT9320111	Timpa di Cassiano- Belvedere	701,231	
33	IT9320112	Murgie di Strongoli	709,437	
34	IT9320115	Monte Femminamorta	721,597	

35	IT9310083	Pineta del Cupone	757,662	
36	IT9320129	Fiume Tacina	1201,879	1000-4000
37	IT9320122	Fiume Lese	1239,880	
38	IT9330117	Pinete del Roncino	1701,458	
39	IT9310047	Fiumara Trionto	2437,682	
40	IT9320110	Monte Fuscaldo	2827,322	
41	IT9310067	Foreste Rossanesi	4347,765	

N° ZSC	Classi di superficie (ha)				Importo €
	< 250	250 -1000	1000- 4000	> 4000	
41	20	15	5	1	187.351,4

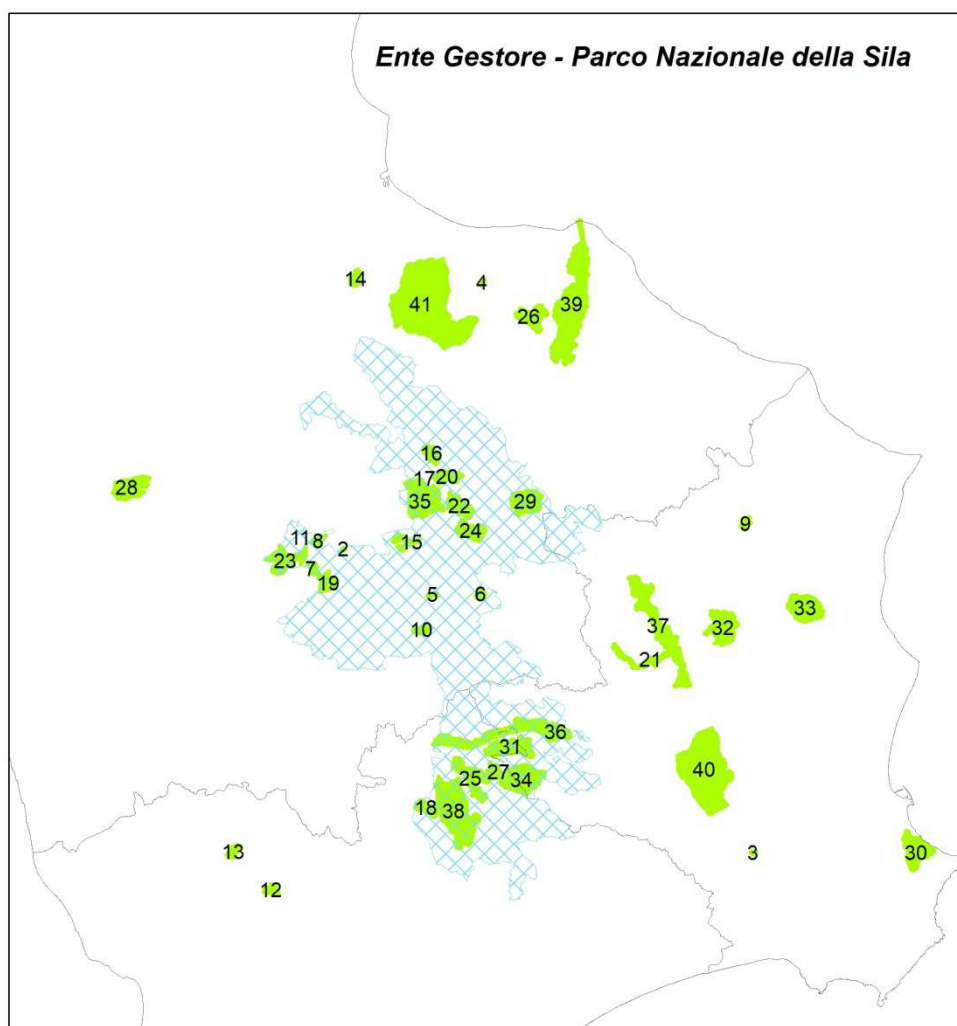

Ente gestore Parco Regionale delle Serre n° 7 ZSC

N°	CODICE	Denominazione	Superficie ha	Classe
1	IT9340120	Lacina	326,326	250-1000
2	IT9350136	Vallata dello Stilaro	669,388	
3	IT9340118	Bosco Santa Maria	806,411	
4	IT9340090	Fiumara di Brattirò (Valle Ruffa)	963,475	
5	IT9340086	Lago dell'Angitola	987,302	
6	IT9340119	Marchesale	1545,399	1000-4000
7	IT9350121	Bosco di Stilo - Bosco Archiforo	4703,655	>4000

N° ZSC	Classi di superficie (ha)				Importo €
	< 250	250 -1000	1000- 4000	> 4000	
7	0	5	1	1	47.862,4

Ente Gestore - Parco Regionale delle Serre

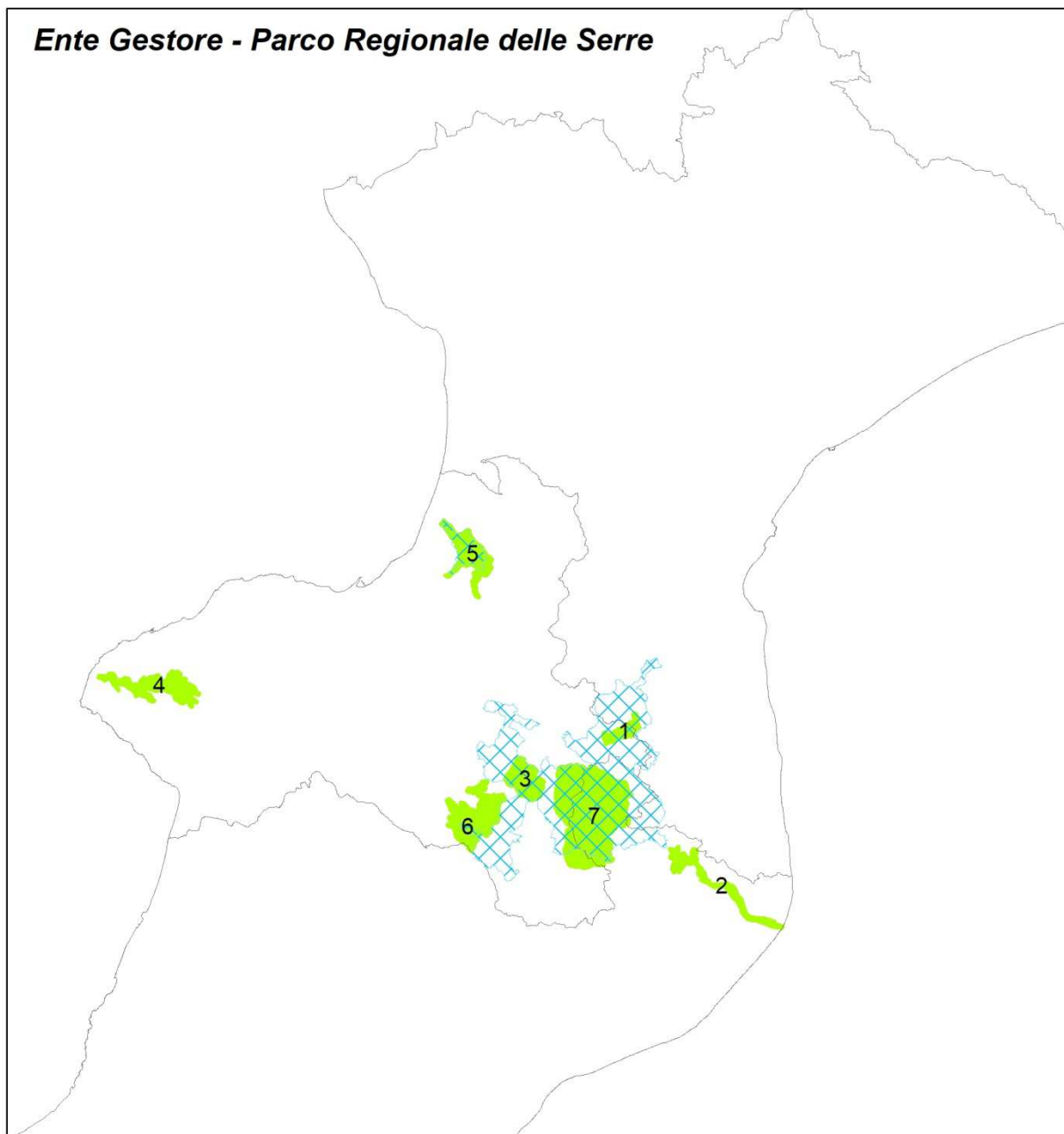

Ente gestore Parco Marino Regionale n° 30 ZSC

N°	CODICE	Denominazione	Superficie ha	Classe
1	IT9310037	Isola di Cirella	6,629	<250
2	IT9310040	Montegiordano Marina	8,227	
3	IT9310038	Scogliera dei Rizzi	12,168	
4	IT9330107	Dune di Isca	17,697	
5	IT9330184	Scogliera di Staletti	20,777	
6	IT9330088	Palude di Imbutillo	33,199	
7	IT9330108	Dune di Guardavalle	33,815	
8	IT9310034	Isola di Dino	35,176	
9	IT9330105	Foce del Crocchio - Cropani	37,180	
10	IT9320185	Fondali di Staletti	45,589	
11	IT9310045	Macchia della Bura	68,183	
12	IT9310039	Fondali Scogli di Isca	72,431	
13	IT9330098	Oasi di Scolacium	75,357	
14	IT9320100	Dune di Marinella	81,072	
15	IT9310051	Dune di Camigliano	88,062	
16	IT9310033	Fondali di Capo Tirone	101,317	
17	IT9320106	Steccato di Cutro e Costa del Turchese	257,996	250 - 1000
18	IT9330087	Lago La Vota	296,917	
19	IT9310036	Fondali Isola di Cirella-Diamante	324,123	
20	IT9330089	Dune dell'Angitola	383,294	
21	IT9310035	Fondali Isola di Dino-Capo Scalea	399,124	
22	IT9320095	Foce Neto	583,442	
23	IT9340091	Zona costiera fra Briatico e Nicotera	779,060	
24	IT9340093	Fondali di Capo Vaticano	801,943	
25	IT9340094	Fondali Capo Cozzo - S. Irene	1058,303	1000-4000
26	IT9340092	Fondali di Pizzo Calabro	1215,659	
27	IT9350160	Spiaggia di Brancaleone	1584,794	>4000
28	IT9310048	Fondali Crosia-Pietrapaola-Cariati	4395,242	

N° ZSC	Classi di superficie (ha)				Importo €
	< 250	250 -1000	1000- 4000	> 4000	
28	16	8	3	1	122.359,5

Ente Gestore - Parco Marino Regionale

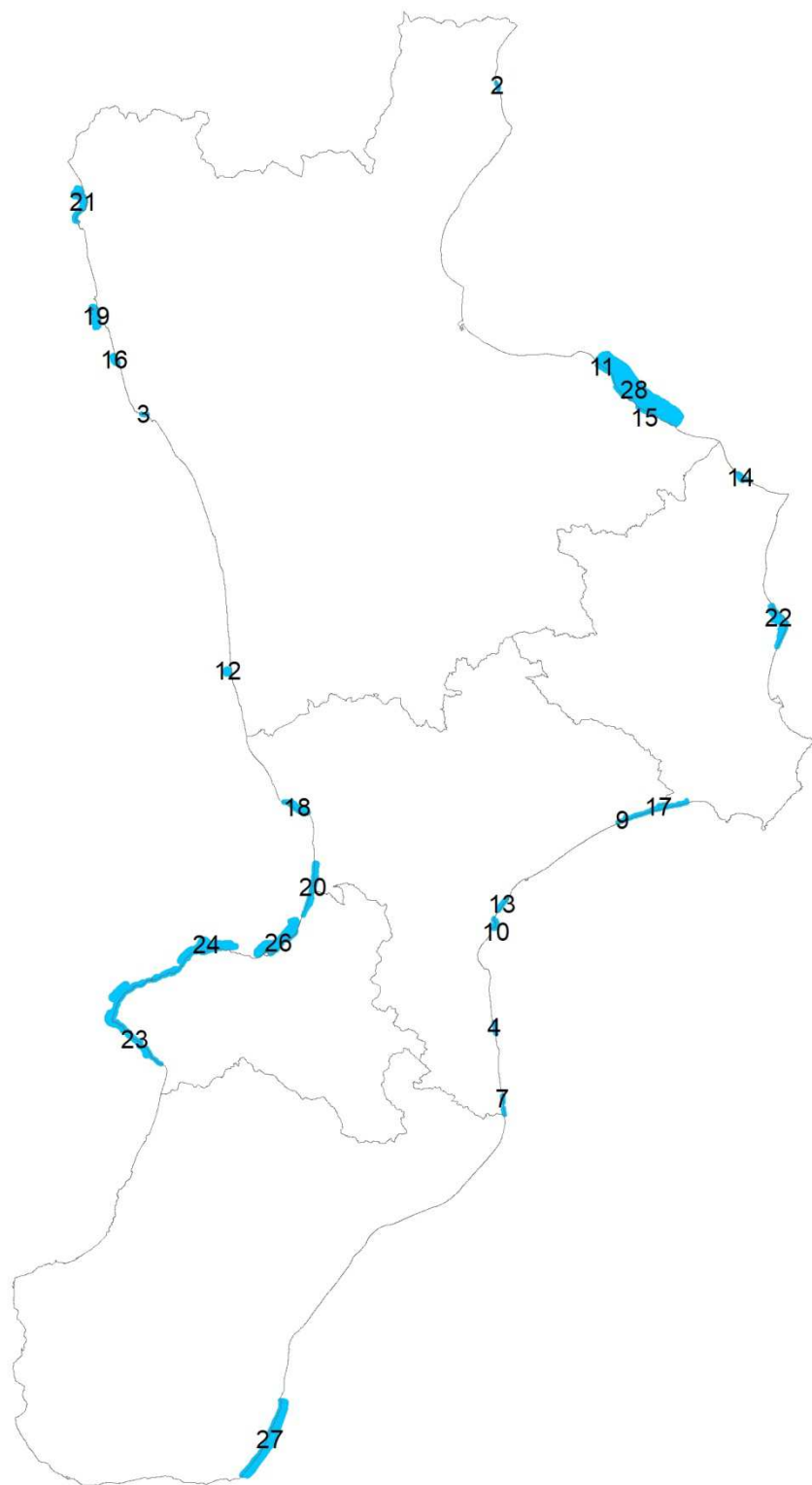

Ente gestore - Riserva Regionale Tarsia -Crati n° 3 ZSC

N°	CODICE	Denominazione	Superficie ha	Classe
1	IT9310044	Foce del Fiume Crati	226,482	<250
2	IT9310055	Lago di Tarsia	426,474	250-1000
3	IT9310052	Casoni di Sibari	504,180	

N° ZSC	Classi di superficie (ha)				Importo €
	< 250	250 -1000	1000- 4000	> 4000	
3	1	2	0	0	12.632,2

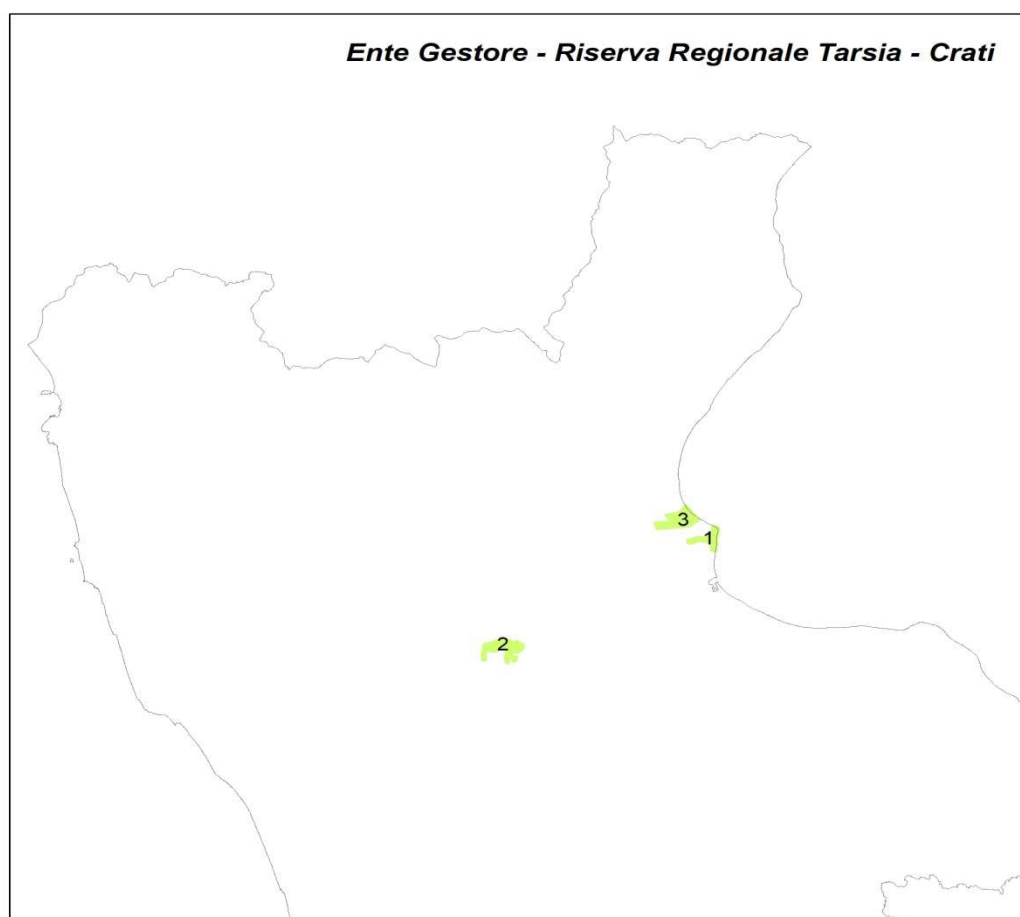

Ente gestore - Riserva Regionale Valli Cupe n° 2 ZSC

N°	CODICE	Denominazione	Superficie ha	Classe
1	IT9330185	Valle Uria	159,121	<250
2	IT9330109	Madama Lucrezia	455,940	250-1000

N° ZSC	Classi di superficie (ha)				Importo €
	< 250	250 -1000	1000- 4000	> 4000	
2	1	1	0	0	7.579,5

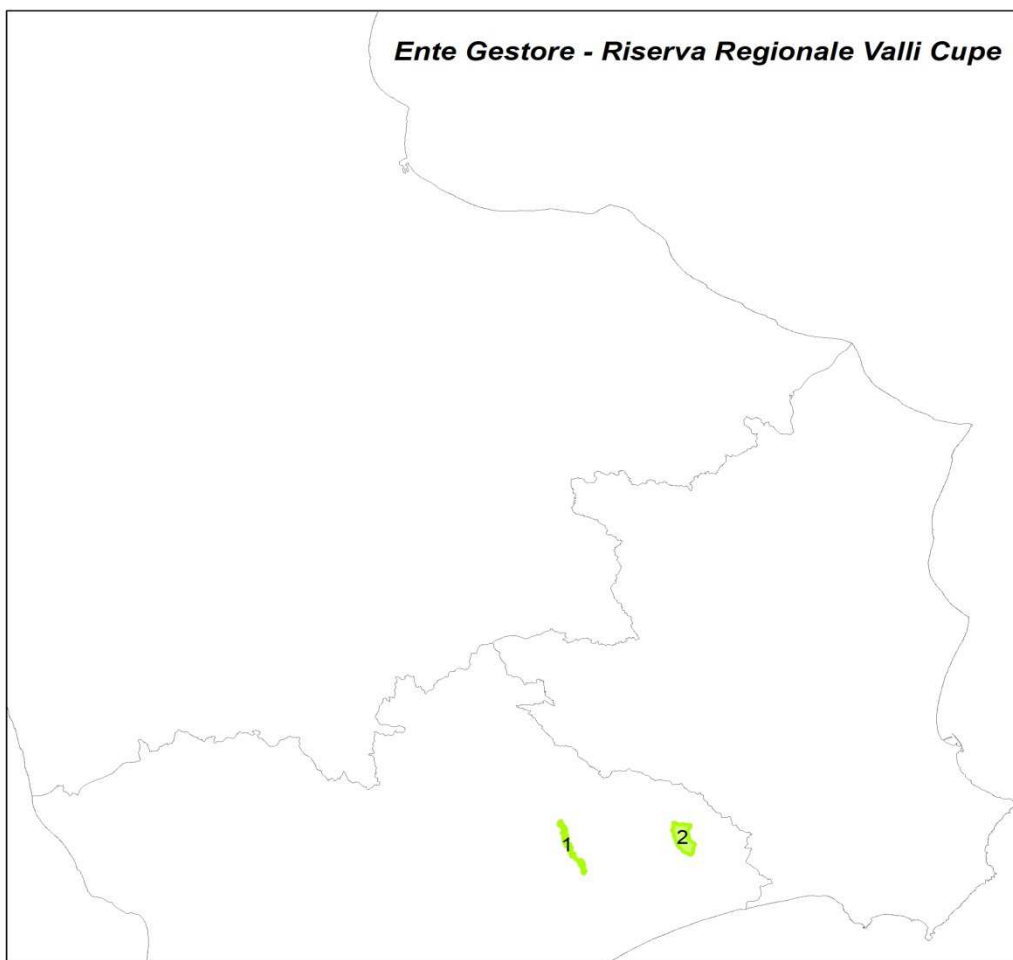

Ente gestore Comune di Amendolara n° 1 ZSC

N°	CODICE	Denominazione	Superficie ha	Classe
1	IT9310053	Secca di Amendolara	610,687	250-1000

N° ZSC	Classi di superficie (ha)				Importo €
	< 250	250 -1000	1000- 4000	> 4000	
1	0	1	0	0	5.052

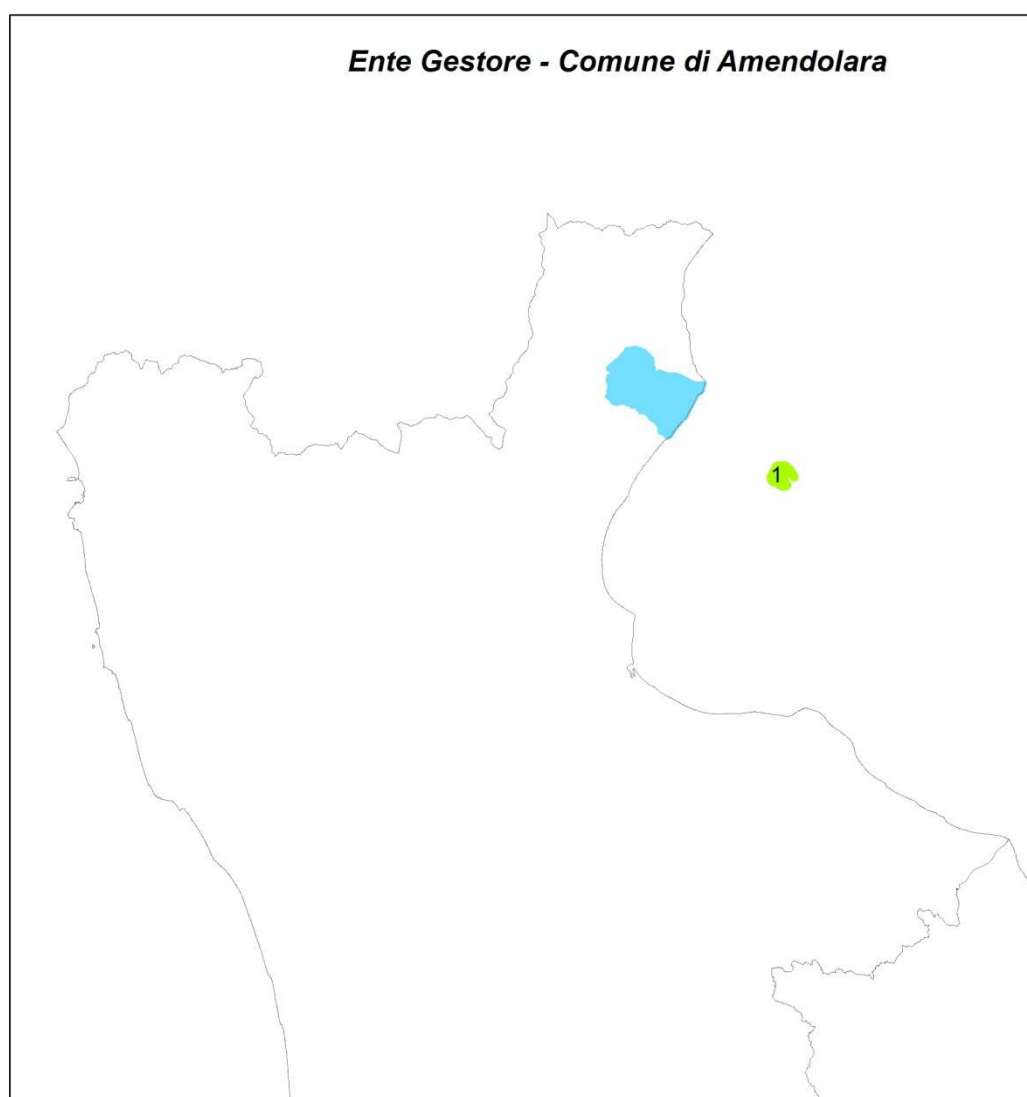

Ente gestore Università della Calabria n° 1 ZSC

N°	CODICE	Denominazione	Superficie ha	Classe
1	IT9310057	Orto Botanico - Università della Calabria	8,065	<250

N° ZSC	Classi di superficie (ha)				Importo €
	< 250	250 -1000	1000- 4000	> 4000	
1	1	0	0	0	2.526

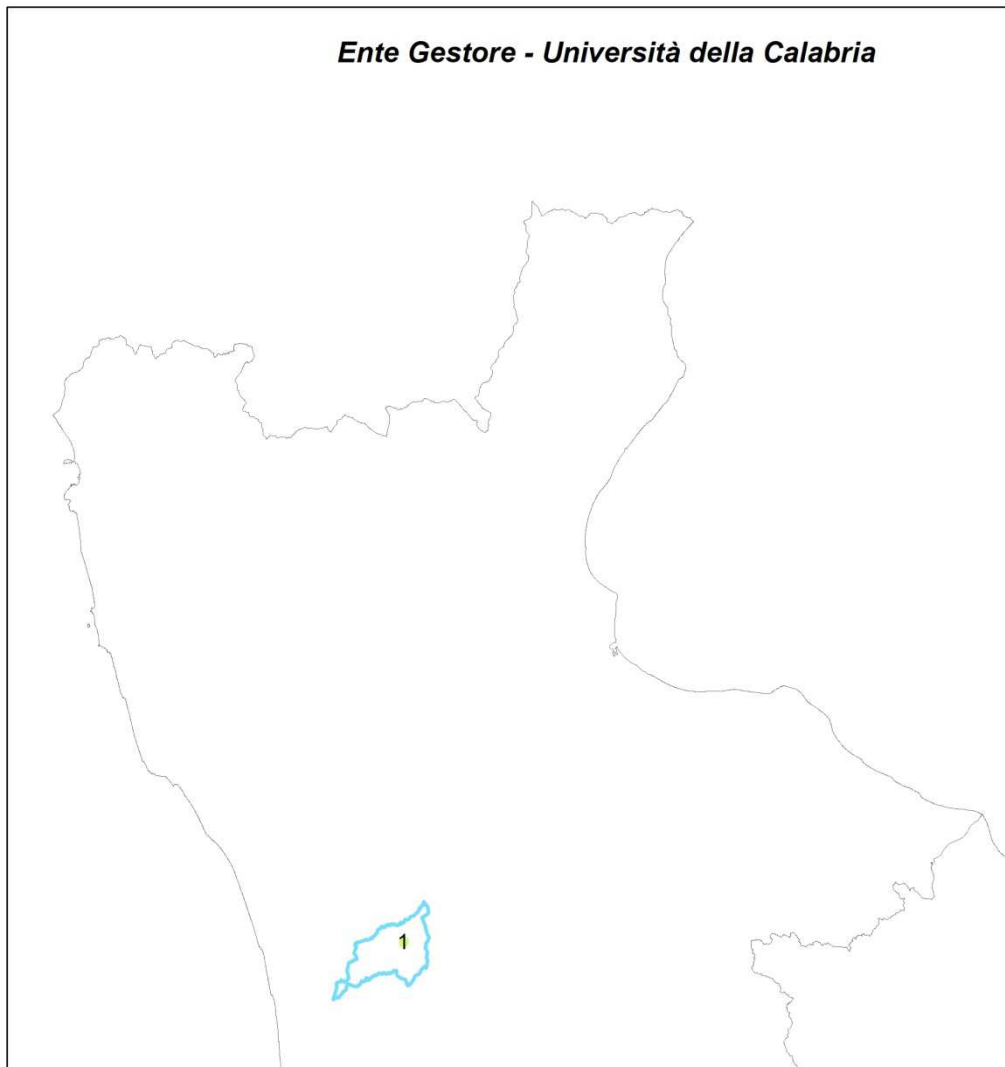

ZPS - Parco dell'Aspromonte

N°	Codice	Denominazione	Superficie ha	Importo €
1	IT9310069	Parco Nazionale della Calabria (quota parte)	3.139,7	33.000
2	IT9350300	Costa Viola	29.425,5	
Totale			32.565,2	

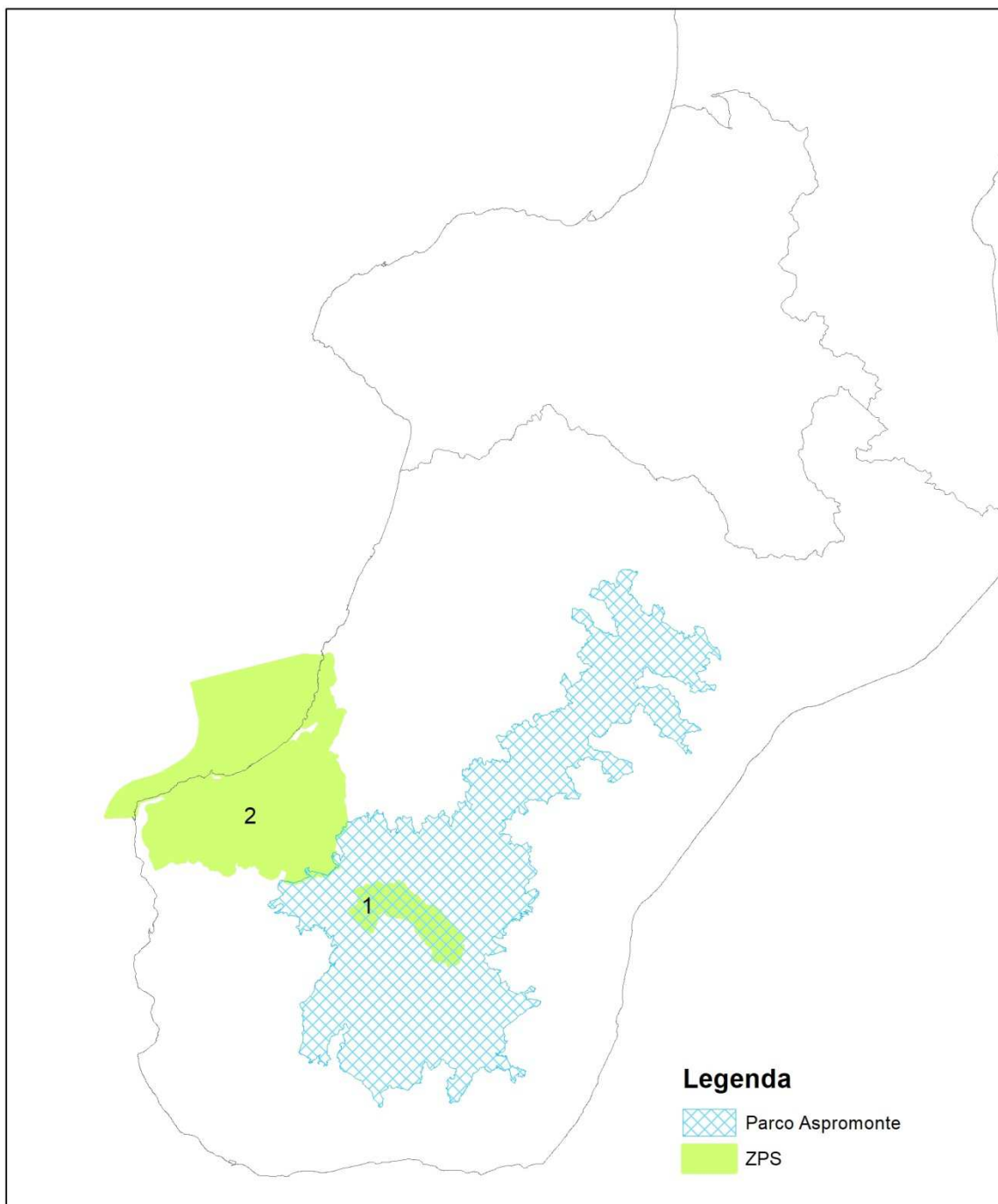

ZPS- Parco del Pollino

N°	Codice	Denominazione	Superficie ha	Importo €
1	IT9310303	Pollino e Orsomarso	94145,082	122.767,00
2	IT9310304	Alto Ionio Cosentino	28622,413	
Totale			122767,495	

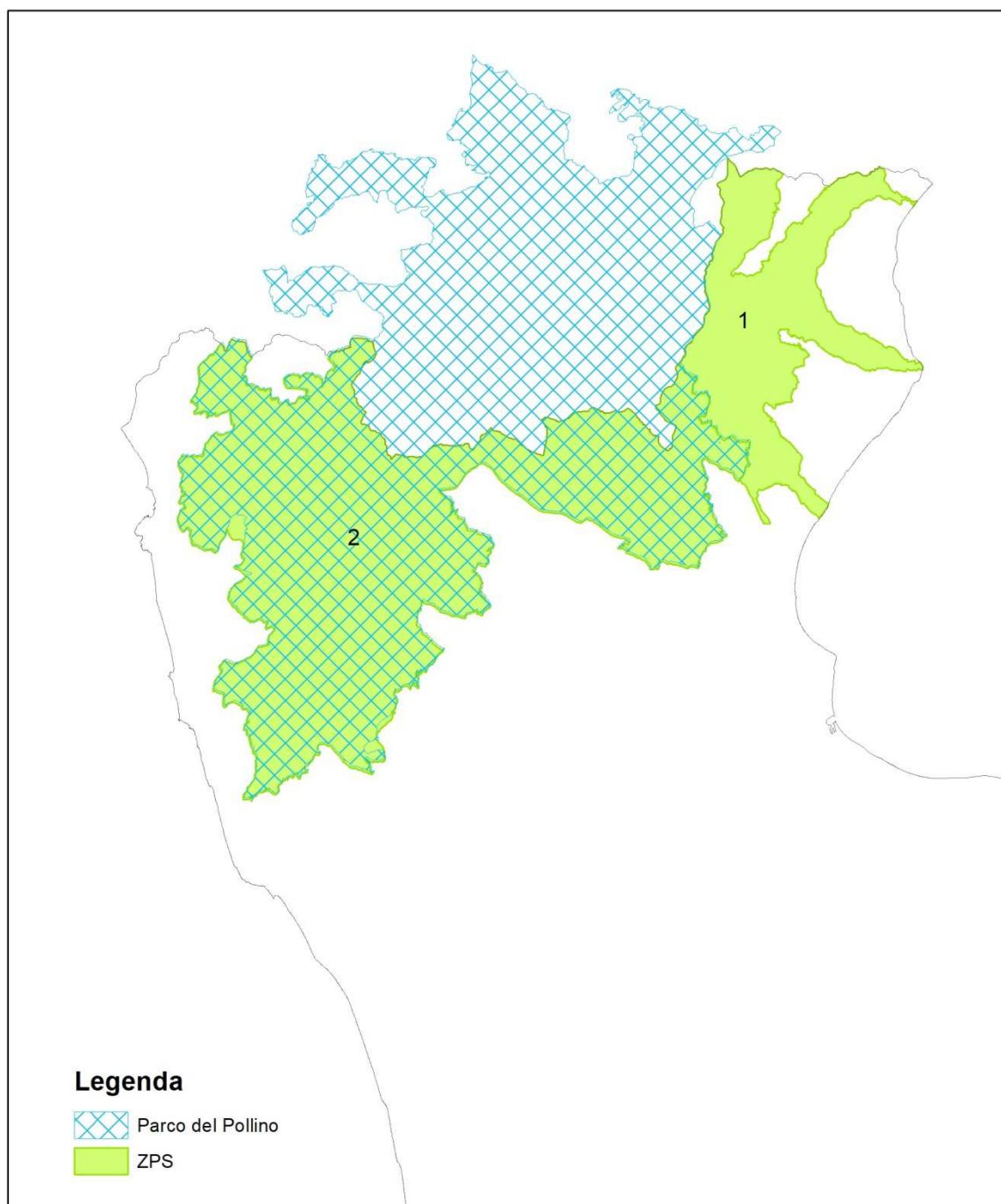

ZPS - Parco Nazionale della Sila

N°	CODICE	Denominazione	Superficie ha	Importo €
1	IT9310069	Parco Nazionale della Calabria (parte)	5.686,1	107.000,00
2	IT9310301	Sila Grande	31.032,5	
3	IT9320302	Marchesato e Fiume Neto	70.141,6	
Totale			106.860,2	

